

Leitfaden für neue Mitglieder



SPD Duisburg



Wir über uns



Liebe Genossin, lieber Genosse,

wir begrüßen dich herzlich in der Sozialdemokratischen Partei Deutschlands. Wir möchten dir mit diesem Heftchen etwas über das „Innenleben“ der Partei erzählen. Wie funktioniert die Partei? Wie kannst du dich und Deine politischen Überzeugungen in die SPD in Duisburg am besten einbringen? Welche Leute machen hier die Politik?

In der SPD sind viele Menschen, das sind die, auf die es ankommt, die Basis der Partei. Je mehr von dieser Basis aktiv mitarbeiten, um so besser.

Mehr als 140 Jahre sind vergangen, seit mit der Gründung des „Allgemeinen Deutschen Arbeitervereins“ in Leipzig die erste sozialdemokratische Organisation ins Leben gerufen wurde. Damit ist die SPD die älteste demokratische Organisation unseres Landes.

In der langen Geschichte der Partei standen Sozialdemokratinnen und Sozialdemokraten ein für den Acht-Stunden-Tag und für die 35-Stunden- Woche, Gleichberechtigung von Männern und Frauen, sie kämpften gegen das Verbot ihrer Organisation unter Bismarck und Hitler, für eine sozial gerechte, demokratische und friedliche Gesellschaft.

Diese gemeinsame Geschichte trägt dazu bei, dass auch heute noch das vertraute „DU“ als Anrede üblich ist.

Wir wollen dich auffordern und ermuntern, in deinem Ortsverein, in einer der Arbeitsgemeinschaften oder in einem Arbeitskreis mitzumachen und deine Meinungen einzubringen.

Lass es dir nicht schwer machen, auch wenn die eine oder andere Versammlung nicht ganz deinen ersten Erwartungen entspricht. Wir sind für jede solidarische Kritik offen und befinden uns in einem ständigen Lernprozess.
Herzlich willkommen!

Ralf Jäger, MdL
- UB-Vorsitzender -

Was wir wollen



Textauszug: Berliner Grundsatzprogramm der SPD von 1989

Wir Sozialdemokraten, Frauen und Männer, kämpfen für eine friedliche Welt und eine lebensfähige Natur, für eine menschenwürdige, sozial gerechte Gesellschaft. Wir wollen Bewahrenswertes erhalten, lebensbedrohende Risiken abwenden und Mut machen, Fortschritte zu erstreiten.

Wir wollen Frieden.

Wir arbeiten für eine Welt,

- in der alle Völker in gemeinsamer Sicherheit leben, ihre Konflikte nicht durch Krieg oder Wettrüsten, sondern in friedlichem Wettbewerb um ein menschenwürdiges Leben austragen,
- in der eine Politik der Partnerschaft und eine Kultur des Streits den Konflikt zwischen Ost und West überwinden,
- in der alle Völker Europas zusammenarbeiten in einer demokratischen und sozialen Ordnung des Friedens, von der Hoffnung und Frieden für die Völker des Südens ausgeht,
- in der die Völker Asiens, Afrikas und Lateinamerikas durch eine gerechte Wirtschaftsordnung faire Chancen zu eigenständiger Entwicklung haben.

Wir wollen eine Weltgesellschaft, die durch eine neue Form des Wirtschaftens das Leben von Mensch und Natur auf unserem Planeten dauerhaft bewahrt.

Wir wollen die gesellschaftliche Gleichheit von Frau und Mann, eine Gesellschaft ohne Klassen, Privilegien, Diskriminierungen und Ausgrenzungen.

Wir wollen eine Gesellschaft, in der alle Frauen und Männer das Recht auf humane Erwerbsarbeit haben und alle Formen der Arbeit als gleichwertig behandelt werden.

Wir wollen durch solidarische Anstrengung Wohlstand für alle erreichen und gerecht verteilen.

Wir wollen, dass Kultur in ihren vielfältigen Erscheinungsformen das Leben aller Menschen bereichert.

Wir wollen Demokratie in der ganzen Gesellschaft. auch in der Wirtschaft, im Betrieb und am Arbeitsplatz verwirklichen, wirtschaftliche Macht begrenzen und demokratisch kontrollieren.

Wir wollen, dass wirtschaftliche Grundentscheidungen, vor allem darüber, was wachsen und was schrumpfen soll, demokratisch getroffen werden.

Wir wollen, dass die Bürger über die Gestaltung der Technik mitbestimmen, damit die Qualität von Arbeit und Leben verbessert wird und die Risiken der Technik gemindert werden.

Wir wollen einen modernen demokratischen Staat, getragen vom politischen Engagement der Bürgerinnen und Bürger, der zur Durchsetzung gesellschaftlicher Ziele fähig ist und sich ständig an neuen Aufgaben wandelt und bewährt.

Bloßes Fortschreiben bisheriger Entwicklungen ergibt keine Zukunft mehr.

Wir wollen Fortschritt, der nicht auf Quantität, sondern auf Qualität, auf eine höhere Qualität menschlichen Lebens zielt. Er verlangt Umdenken, Umsteuern, Auswählen und Gestalten, vor allem in Technik und Wirtschaft.

Je gefährdeter die Welt, desto nötiger der Fortschritt. Wer Bewahrenswertes erhalten will, muß verändern: Wir brauchen einen Fortschritt, der den Frieden nach innen und außen sichert, das Leben von Mensch und Natur bewahrt, Angst überwindet und Hoffnung weckt. Wir brauchen einen Fortschritt, der unsere Gesellschaft freier, gerechter und solidarischer macht. Ohne diesen Fortschritt hätte der Rückschritt freie Bahn. Darum wollen wir Sozialdemokraten gemeinsam mit den demokratischen Sozialisten aller Länder für ihn arbeiten.

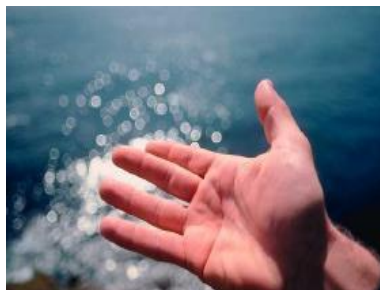



Wer kann Mitglied der SPD sein?

Mitglied der SPD können alle sein, die sich mit ihrer Überzeugung zu den Grundsätzen der Partei bekennen und mindestens **14 Jahre** alt sind. Die Mitgliedschaft muss bei dem Ortsverein beantragt werden, der für den jeweiligen Stadtteil zuständig ist. Der Vorstand des Ortsvereins entscheidet über die Aufnahme als Mitglied. Jedes Mitglied kann nur einem Ortsverein angehören. Doppelmitgliedschaften sind unzulässig.

Die Aufnahme kann auch im SPD-Büro, Krummacher Str. 33, Tel.92963-0 erfolgen.

Ein ausgefüllter Aufnahmeantrag sollte schnellstmöglich zum Ortsvereinsvorsitzenden gelangen. Das neue Mitglied wird dann bereits in die Parteiarbeit einbezogen, während die Anmeldung noch den offiziellen Weg zurücklegt: Unterbezirksbüro, Parteivorstand und zurück an den Ortsverein.





Welche Rechte und Pflichten haben Mitglieder?

Es gibt viele Möglichkeiten, als Mitglied politisch mitzuarbeiten. Bei uns wird Politik nicht von oben nach unten gemacht. Der politische Einfluß beginnt im **Ortsverein**.

Jedes Mitglied hat das Recht, sich im Rahmen der Statuten an der politischen Willensbildung, an Wahlen und Abstimmungen zu beteiligen und die Ziele der SPD zu unterstützen. Dazu gehört,

- **mitzumachen** bei Aktionen und Veranstaltungen (Info - Stand, Ortsvereinsfest, etc.),
- **mitzudiskutieren und zu entscheiden**, z.B. bei kommunalpolitischen Themen (Verkehrs- oder Schulprobleme) oder bei Anträgen zu Landes- oder bundespolitischen Themen,
- **zu wählen** (z.B. den Vorstand des Ortsvereins und die Delegierten zum Unterbezirksparteitag und zur Wahlkreis-Konferenz),
- **Einfluß zu nehmen** auf die Auswahl der Kandidatinnen und Kandidaten zur Bezirksvertretung oder zum Rat der Stadt,
- **selbst Verantwortung zu tragen** (als bewußtes, überzeugtes Mitglied in politischen Gesprächen und Aktionen, bei der Übernahme von Aufgaben und Funktionen, z.B. als Parteitage-Delegierter).

Neben der Ausübung dieser Rechte wird aber auch von jedem Mitglied die regelmäßige **Zahlung der Monatsbeiträge** erwartet. Aus den Beiträgen müssen die vielfältigen Aufgaben der Partei finanziert werden. Ein satzungsgemäßer Beitrag sollte daher für jedes Mitglied selbstverständlich sein. Nach der Satzung ist die Höhe des Beitrages unterschiedlich und richtet sich nach dem Monatseinkommen. Die Beiträge sind so gestaffelt, daß Mitglieder mit geringerem Einkommen relativ weniger belastet werden als Mitglieder mit höherem.

Organisationsstatut §13

Die monatlichen Beiträge sind

Monatsnettoeinkommen in Euro (dazu gehören auch Renten, Pensionen und sonstige Bezüge)

bis 1.000 €	5 € bis 8 €
1.000 € bis 1.500 €	8 € bis 25 €
1.500 € bis 2.000 €	25 € bis 55 €
2.000 € bis 3.000 €	55 € bis 135 €
3.000 € bis 4.100 €	135 € bis 245 €
über 4.100 €	245 € und mehr

Erläuterung:

Jedes Mitglied stuft sich im Rahmen der für ihn zutreffenden Gruppe selbst ein. Der jeweils erstgenannte Beitragswert stellt den erwarteten Mindestbeitrag dar. Für Mitglieder ohne Einnahmen oder mit geringfügigem Einkommen beträgt der monatliche Beitrag 2,50 Euro.

Wichtig: Eine Rente ist einem Einkommen gleichzusetzen. Das heißt: Rentenempfänger stufen sich ebenfalls nach der Höhe ihrer monatlichen Netto-rente ein.

Noch ein wichtiger Hinweis: Der Mitgliedsbeitrag belastet dich, das Mitglied, effektiv nur zur Hälfte, da dir das Finanzamt die Hälfte deines Beitrages im Rahmen des Lohnsteuerjahresausgleichs, bzw. nach der Einkommensteuererklärung zurückerstattet.



Wie ist die SPD aufgebaut?

Wie läuft die Willensbildung ab?

Die SPD gliedert sich in **Ortsvereine, Unterbezirke, Bezirke und Landesverbände**. Die Willensbildung findet über Ortsverein, Unterbezirk, Bezirk, Landesverband bis hin zum Bundesparteitag statt, wobei jede der vorgenannten Organisationsgliederungen Antragsrecht für jede höhere Organisationsgliederung hat.

In Duisburg gliedert sich die SPD in **33 Ortsvereine** mit Mitgliederzahlen von ca. 5000. Die 33 Ortsvereine bilden den **Unterbezirk Duisburg**.

Dieser zusammen mit weiteren 53 anderen Unterbezirken bilden den **Landesbezirk NRW**. Das Land Nordrhein-Westfalen hat einen Landesbezirk und 4 Regional-Geschäftsstellen.

Auf Bundesebene gliedert sich die Partei in ca. 12500 Ortsvereine und 350 Unterbezirke.

Der Ortsverein ist die Grundeinheit der SPD. In der Regel führen die Ortsvereine in Duisburg alle 4 Wochen **Mitgliederversammlungen** zu aktuellen Themen aus der Kommunal-, Landes-, Bundes- oder Europapolitik durch.

An diesen Mitgliederversammlungen können alle Mitglieder der SPD teilnehmen.

Alle 2 Jahre wird ein **Vorstand** gewählt, der die Versammlungen vorbereitet, den Ortsverein nach außen vertritt und u.a. auch die Aufnahme neuer Mitglieder beschließt. Je nach ihrer Größe entsenden die Ortsvereine eine bestimmte Anzahl von **Delegierten** zu Unterbezirksparteitagen.

Willensbildung in der SPD

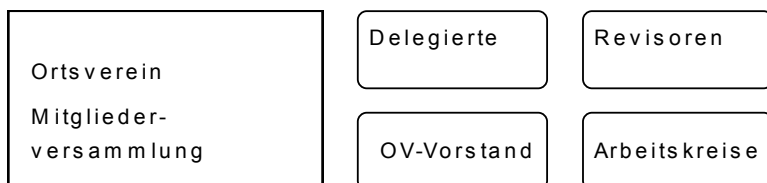
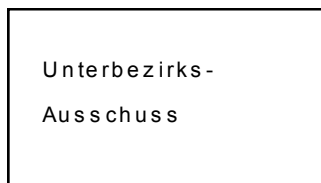

Und so funktioniert die SPD in Duisburg

● Die Mitglieder der **Ortsvereine** wählen alle zwei Jahre Delegierte zum Unterbezirksparteitag. Dieser hat u.a. den Vorstand des Unterbezirks zu wählen sowie wichtige politische Themen zu diskutieren und hierzu Beschlüsse zu fassen.



● Der **Unterbezirksvorstand** ist verantwortlich für die politische Arbeit des Unterbezirks. Dazu beschließt er Arbeitsprogramme, führt Parteitage, Fachkonferenzen, Veranstaltungen, Aktionen und Kampagnen durch. Ferner gibt er Argumentations- und Informationshilfen heraus und bildet zur besonders intensiven Befassung mit politischen Fachproblemen Arbeitskreise und Kommissionen. Schließlich ist er verantwortlich für eine regelmäßige Presse- und Öffentlichkeitsarbeit des Unterbezirks. Hiermit und mit der Führung der laufenden Geschäfte beauftragt er in der Regel den Vorsitzenden, seine Stellvertreter und seinen Geschäftsführer.

● Der **Unterbezirksparteitag** ist das höchste beschlußfassende Gremium des Unterbezirks. Er setzt sich zusammen aus:

- **260 in den Ortsvereinen** in geheimer Abstimmung für 2 Jahre gewählte Vertreter und Vertreterinnen;
- den **21** gewählten Mitgliedern des **Unterbezirksvorstandes**.
- **30** Delegierten der **AfA** (Arbeitsgemeinschaft für Arbeitnehmerfragen)

Zu seinen Aufgaben gehören die Beratung und Entscheidung über

- grundlegende politische Sachthemen und
- grundsätzliche organisatorische Fragen.

Die **Arbeitsgemeinschaften** stellen ein besonderes Angebot für verschiedene Zielgruppen innerhalb unserer Mitgliedschaft dar. Häufig dürfen an ihren Veranstaltungen auch Nichtmitglieder teilnehmen.



Ohne Anträge im Ortsverein keine Willensbildung

Aktive Mitarbeit im Ortsverein fängt damit an, dass Probleme aus dem Wohnbereich, vom Arbeitsplatz, aus den Verbänden, Vereinen und Organisationen, in denen Mitglieder tätig sind, in die Partei hineingetragen und diskutiert werden.

Das kann sowohl mit einfachen Berichten zur Information anderer Mitglieder geschehen, das kann aber auch in Form von Anträgen in den Ortsvereinen zur Diskussion gestellt werden.

Je offener die Diskussion ist, je mehr sich daran beteiligen, um so stärker kann sie die Willensbildung der Partei beeinflussen.



Die Ergebnisse der Diskussion können sich in Resolutionen oder in Anträgen an den Unterbezirks-, Landes- oder Bundesparteitag niederschlagen.

Dieses Antragsrecht der Ortsvereine ist eine große Chance. Es räumt der Meinungsbildung an der Basis großes Gewicht ein.

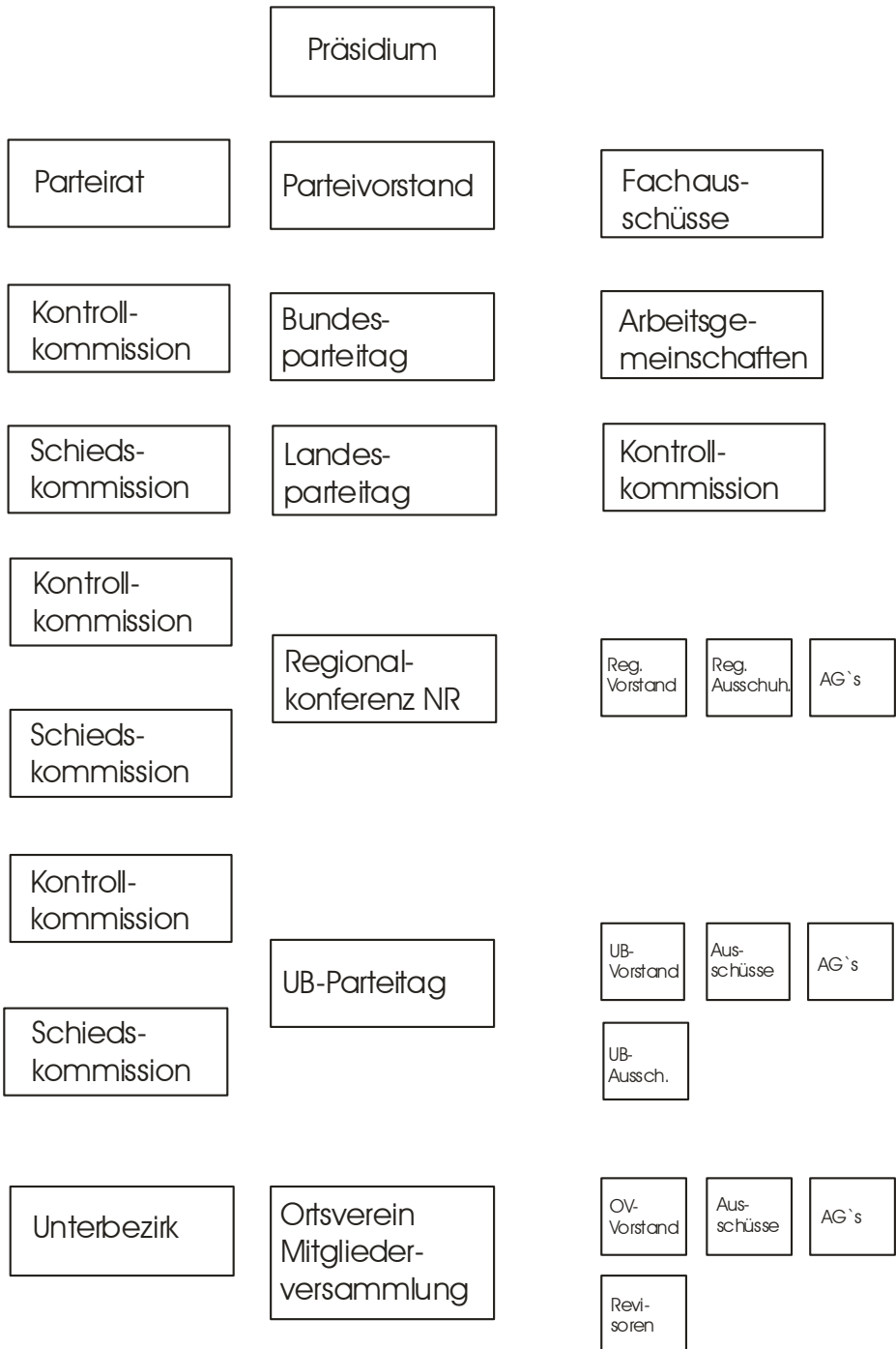

Insider-Sprache? (Abkürzungen)

Heißt das, die SPD hat eine eigene Sprache?

Nein, aber im Laufe der Jahre haben sich in der Partei im Sprachgebrauch zunehmend Abkürzungen durchgesetzt. Die gebräuchlichsten sind nachstehend aufgeführt. Wir hoffen, dass damit den neuen Mitgliedern die Teilnahme an Diskussionen und Beratungen in allen Gremien der Partei erleichtert wird.



AfA	Arbeitsgemeinschaft für Arbeitnehmerfragen
AfB	Arbeitsgemeinschaft für Sozialdemokraten im Bildungsbereich
AG	Arbeitsgemeinschaft
AGS	Arbeitsgemeinschaft der Selbständigen in der SPD
AK	Arbeitskreis
ASF	Arbeitsgemeinschaft sozialdemokratischer Frauen
ASG	Arbeitsgemeinschaft der Sozialdemokraten im Gesundheitsbereich
ASJ	Arbeitsgemeinschaft sozialdemokratischer Juristen
BA	Bezirksausschuß

„Berliner Programm“	Das neue Grundsatzprogramm der SPD, beschlossen in West-Berlin, gültig seit 20.12.1989
BuVo	Bundesvorstand (Jungsozialisten)
BV	Bezirksvertretung
FES	Friedrich-Ebert-Stiftung
GO	Geschäftsordnung
„Godesberg“	Grundsatzprogramm der SPD von 1959 - 1989
GV	Geschäftsführender Unterbezirksvorstand
JUSO	Jungsozialistinnen und Jungsozialisten in der SPD
MAVIS	Mitgliederadreßverwaltung integriertes System
MdB	Mitglied des Bundestages
MdEP	Mitglied des Europäischen Parlaments
MdL	Mitglied des Landtages
MV	Mitgliederversammlung
O-Statut	Organisationsstatut
OV	Ortsverein
OVV	Ortsvereinsvorstand
PO-Verfahren	Parteiordnungsverfahren
PV	Partei Vorstand
RP	Regierungspräsident
SBG	Sozialistische Bildungsgemeinschaft
SGK	Sozialdemokratische Gemeinschaft für

SI	Sozialistische Internationale
SJD	Sozialistische Jugend Deutschlands „Die Falken“
UB	Unterbezirk
UBV	Unterbezirksvorstand
UBA	Unterbezirksausschuss
UBP	Unterbezirksparteitag



Arbeitsgemeinschaften und Arbeitskreise



Für die Zielgruppenarbeit gibt es in der Partei verschiedene **Arbeitsgemeinschaften**. Die größten sind:

Arbeitsgemeinschaft sozialdemokratischer Frauen **AsF**

Arbeitsgemeinschaft SPD **60 plus**

Arbeitsgemeinschaft für Arbeitnehmerfragen **AfA**

Jungsozialisten **Juso**

Arbeitsgemeinschaft sozialdemokratischer Juristen **AsJ**

Arbeitsgemeinschaft der Selbständigen **AGS**

Arbeitsgemeinschaft für Bildungspolitik **AfB**

Arbeitsgemeinschaft der Sozialdemokraten im Gesundheitsbereich **ASG**

Arbeitsgemeinschaft Lesben und Schwule **Schwusos**

Darüber hinaus arbeiten **Arbeitskreise, Kommissionen** und Zukunftswerkstätten zu Sachthemen wie:

AK Energie und Umwelt

Netzwerk Migration

AK Sport

AK Europa

Zukunftswerkstätten:

Zukunft der Rente

Forum Staatsverschuldung

Gut und sicher leben (Arbeitsmarkt)

Zusammen! Leben – Integrationspolitik

Internationale Beziehungen/Außenpolitik

Internet/Datenschutz

Stadtplanung

Historische Kommission

Im Ortsverein bzw. Unterbezirk kann sich das neue Mitglied bei Interesse beim Vorstand darüber informieren und die Mitarbeit in einem Arbeitskreis anmelden.

Der Unterbezirksvorstand



Name	Anschrift		Telefon
Unterbezirksvorsitzender			
Jäger, Ralf	Carl-Schurz-Str. 13	47058 DU	0211/8842633
StellvertreterInnen			
Bas, Bärbel	Kettenstr. 1	47057 DU	352524
Walsken, Gisela	Am Thelenbusch 105	47269 DU	789674
Kassierer			
Börner, Frank	Pfälzer Str. 8	47169 DU	5030237
Schriftführer			
Pietsch, Hartmut	Manteuffelstr. 16	47057 DU	356889
Bildungsreferent			
Link, Soeren	Kaiserstr. 250 c	47178 DU	3462504
Weitere Mitglieder			
Bischoff, Rainer	Ferdinandstr. 16	47228 DU	02065/890604
Blumenthal, Heiko	Brunostr. 10	47167 DU	9864109
Brandt Jürgen C.	Duisburger Str. 487	47198 DU	02066/56931
Demming-Rosenberg A.	Realschulstr. 22	47051 DU	23064
Falszewski, Benedikt	Am Brandenburg 6	47179 DU	015122332533
Jahn, Dr. Gerd	Bekerfelder Str. 6a	47269 DU	362821
Kann, Charlotte	Saarner Str. 6	47269 DU	760491
Klabuhn, Edeltraud	Heinrich-Kerlen-Str. 20	47199 DU	02841/80204
Mettler, Herbert	Heckenweg 59	47179 DU	497915
Özdemir, Mahmut	Asberger Str. 37	47198 DU	02066/36537
Schütten, Rainer	Im Eck 1	47226 DU	02065/52088
Stürmann, Daniela	Spessartstr. 21	47137 DU	6013187
Timmer, Brigitte	Carpstr. 3	47119 DU	0211/8964526



Landtagsabgeordnete

Wahlkreis 60 Duisburg I Süd, Neudorf, Duissern

Wahlkreis 61 Duisburg II Homburg/Baerl/Rheinhausen

Bischoff, Rainer Ferdinandstr. 16 47228 DU 992750

Wahlkreis 62 Duisburg III Meiderich/Beeck/Ruhrort/Hochfeld, Stadtmitte, Neuenkamp/Kaßlerfeld

Jäger, Ralf Carl-Schurz-Str. 13 47058 DU 0211/8842633

Wahlkreis 63 Duisburg IV Hamborn/Walsum

Link, Sören Kaiserstr. 250 c 47178 DU 3462504

Europaabgeordneter

Geier, Jens Serverinstr.44 45127 Essen 0201 - 82 02 30
SPD Essen,

SPD-Fraktion im Rat der Stadt Duisburg



Fraktionsvorstand

Vorsitzender

Mettler, Herbert	Heckenweg 59	47179 DU	0209-6095567
------------------	--------------	----------	--------------

1. Stellvertreter

Brandt, Jürgen C.	Duisburger Str. 487	47198 DU	02066/56931
-------------------	---------------------	----------	-------------

2. Stellvertreter

Patz, Elke	Lessingweg 40	47239 DU	02151/1583855
------------	---------------	----------	---------------

Beisitzer

Blumenthal, Heiko,	Brunostr. 10	47167 DU	9864109
Eickmanns, Herbert	Möhlenkampstr. 136	47139 DU	466290
Frese, Ilonka,	Dittfeldstr. 111	47179 DU	474703
Liß, Elisabeth,	Querstr. 13	47228 DU	02065/53810
Peters, Theo	Düsseldorfer Landstr. 70	47249 DU	706302
Pflug, Ellen	Droste-Hülshoff-Str. 17	47166 DU	56736
Prüßmann, Friedel	Beguinenstr. 75	47228 DU	02065-24300
Sagurna, Bruno,	Lösörter Str. 43	47137 DU	436775

Mitglieder der Ratsfraktion (alphabetisch)

Berner, Georg	Franz-Lenze-Str. 90	47178 DU	98406812
Bettermann, Peter	Hilfswerkstr. 40	47138 DU	426071
Blumenthal, Heiko	Brunostr. 10	47167 DU	9864109
Börner, Frank	Pfälzer Str. 8	47169 DU	5030237
Brandt, Jürgen C.	Duisburger Str. 487	47198 DU	02066/56931
Edel, Jürgen	Paschacker 73	47228 DU	02065/31203
Eickmanns, Herbert	Möhlenkampstr. 136	47139 DU	466290
Frese, Ilonka	Dittfelderstr. 111	47179 DU	474703
Friedrich, Reiner	Auf dem Pickert 23	47228 DU	02065/89439
Hajdenik, Joachim	Wittbruchstr. 6	47167 DU	580870
Idik, Ercan	Burgweg 21	47259 DU	781162
Häfen, von, Werner	Ellernbruch 78	47279 DU	722114
Kaiser, Manfred	Friesenstr. 11	47119 DU	81272
Keklik, Elif	Mülheimer Str. 194	47057 DU	3484891



Lieske, Dieter	Ellernbruch 50	47279 DU	719389
Liß, Elisabeth	Querstr. 13	47228 DU	02065/53810
Mettler, Herbert	Heckenweg 59	47179 DU	497915
Nüse, Theodor	Albrecht-Str. 3	47138 DU	422548
Osenger, Manfred	Rheinberger Ring 14a	47059 DU	312455
Patz, Elke	Meerfeld 46	47228 DU	021511583855
Peters. Theo	Düsseldorfer Landstr. 70	47249 DU	706302
Pflug, Ellen	Droste-Hülshoff-Str. 17	47166 DU	56736
Prüßmann, Friedel	Beguinenstr. 75	47228 DU	02065-24300
Sagurna, Bruno	Lösörter Str. 43	47137 DU	436775
Salomon, Georg	Schachtstr. 56 d	47179 DU	02065/24300
Schütten, Rainer	Im Eick 1	47226 DU	02065/52088
Slykers, Manfred	Grillostr. 14	47169 DU	590201
Vohl, Udo	Rheindeich 81	47198 DU	3018525
Wagner, Angelika	Maiblumenstr. 50	47229 DU	02065-23511
Zaslavskyi, Julia	Lehrerstr. 47	47167 DU	2968899



Bürgermeister

Osenger, Manfred Rathaus, Burgplatz 47051 DU 283-3990

Bezirksvertretungen

Walsum

Bezirksbürgermeister

Plückelmann, Heinz, Wolfgangstr. 4 47178 DU 475794

SPD-Mitglieder der Bezirksvertretung

Feuchtner, Jürgen,	Dinslaker Str. 25a	47179 DU	491929
Frese, Detlef,	Dittfelderstr. 111	47179 DU	474703
Gesell, Angelika,	Am Driesenbusch 17,	47179 DU	492747
Hasselbach, Klaus,	Rodenstockstr. 6	47169 DU	403907
Kalinke, Monika,	Overbruchstr. 79,	47178 DU	470424
Plückelmann, Heinz,	Wolfgangstr. 4	47178 DU	475794
Scharnberg, Uwe,	Sonnenstr. 129,	47179 DU	496752
Zehner Werner,	Grotekamp 8,	47169 DU	592943

Hamborn

Bezirksbürgermeister

Heider, Uwe Im Querschlag 18 47166 DU 547358

SPD-Mitglieder der Bezirksvertretung

Haak, Sebastian,	Holtener Str. 317	47167 DU	584167
Heider, Uwe	Im Querschlag 18	47166 DU	547358
Herrmann, Martina	Erlanger Str. 24	47167 DU	501319
Kreutgen, Kurt	Mittelstr. 13	47169 DU	402647
Metzlaff, Jennifer,	Am Bischofskamp 77	47169 DU	597784
Gorke, Michaela,	Kolpingstr. 54	47166 DU	5522406
Usche, Rüdiger,	Max-Planck-Str. 48	47167 DU	5227355
Thierfeld, Volker	Rückertstr. 67	47167 DU	558313
Will, Annette,	Veilchenstr. 46 ₂₃	47167 DU	510472



Meiderich/Beeck

Bezirksbürgermeister

Stürmann, Daniela, Spessartstr. 21 47137 DU 6013187

SPD-Mitglieder der Bezirksvertretung

Eickmanns, Tim,	Möhlenkampstr. 36	47139 DU	466290
Hohmann, Lars,	Friedhofstr. 45	47139 DU	4856688
Kaiser, Rita,	Friesenstr. 11	47119 DU	81272
Kempin, Elisabeth	Walporzheimer Str. 30	47139 DU	84946
Stürmann, Daniela,	Spessartstr. 21	47137 DU	6013187
Storm, Rolf,	Varziner Str. 22	47138 DU	411510
Pooth, Barbara,	Rosenau 33	47137 DU	439111
Wiesner, Heinz,	Am Welschenhof 57	47138 DU	411038

Homborg/Ruhrort/Baeri

Bezirksbürgermeister

Paschmann, Hans-J. Steigerstr. 14 47198 DU 02066/31128

SPD-Mitglieder der Bezirksvertretung

Abel, Jens,	Weinhagenstr. 3	47119 DU	85143
Bosch, Hans-Gerd,	Hermann-Löhns-Str. 2a	47199 DU	02841/80424
Krause, Heike,	Fabrikstr. 33	47119 DU	5006943
Özdemir, Mahmut,	Asberger Str. 37	47198 DU	02066/36537
Paschmann, Hans-J.	Steigerstr. 14	47198 DU	02066/31128
Pollmann, Christian,	Schillerstr. 4	47198 DU	02066/227017
Thewissen, Bernd,	Südstr. 27 A	47198 DU	02066/468555



Innenstadt

Stellv. Bezirksbürgermeister

Meyer Reinhard, Finkenstr. 11 47057 DU 357803

SPD-Mitglieder der Bezirksvertretung

Diel, Karin,	Höhe Str. 65	47059 DU	
Meyer Reinhard,	Finkenstr. 11	47057 DU	357803
Müller, Andrea,	Königgrätzer Str. 55	47053 DU	64569
Ruloff, Waltraud,	Mallinckrodtstr. 19	47055 DU	779131
Dr. Tacke, Hans Lothar,	Essenberger Str. 232	47059 DU	313049
Ulitzka, Elvira,	Falkstr. 123	47058 DU	332276
Ülger, Atila,	Eigenstr. 7	47053 DU	61924

Rheinhausen

Bezirksbürgermeister

Boeckhorst, Winfried, Beguinenstr. 37 47228 DU 0203/21805

SPD-Mitglieder der Bezirksvertretung

Asch, Gerti,	Schützenstr. 31	47229 DU	02065/40756
Bluhm, Dietmar,	Burgfeld 99	47228 DU	02065/899300
Boeckhorst, Winfried,	Beguinenstr. 37	47228 DU	0203/21805
Erdal, Ersin,	Hochstr. 118	47228 DU	0177-3270945
Hanning, Dieter	Röttgenweg 34	47228 DU	02065/60916
Klein, Hans-Joachim	Ringstr. 5	47228 DU	02065/21377
Krossa, Manfred	Bahnweg 11	47239 DU	02151/403414
Medewitz, H.J.	Asterlager Str. 7	47228 DU	02065/8111



Süd

Bezirksbürgermeister

Eliaß, Dietmar, Am Seltenreich 2 47259 DU 788163

SPD-Mitglieder der Bezirksvertretung

Eliaß, Dietmar,	Am Seltenreich 2	47259 DU	788163
Ergoi, Karl,	Beim Gansacker 29	47259 DU	6044333
Haasper, Volker,	Sittardsberger Allee 82	47249 DU	708418
Heister, Wolfgang,	Riesenburger Str. 33	47279 DU	723462
Kruppa, Elisabeth,	Hirsestr. 15	47269 DU	767878
Lieske, Beate,	Ellernbruch 50	47279 DU	719389
Ploum, Hartmut,	Schulz-Knaudt-Str. 13	47259 DU	751064

Ortsvereine und ihre Vorsitzenden

Großenbaum	te Paß, Jürgen	Vom Grindsbruch 32	47269 DU	6760462
Buchholz	Philipp, Sara	Landshut Str. 11	47249 DU	704165
Hüttenheim/Huck.	Homberg, Kurt	Am Ziegelkamp 10	47259 DU	783145
Ungelsheim/Mündelheim/Serm				
	Idik Ercan	Böckumer Burgweg 21	47259 DU	01728605112
Wanheim	Ploum, Hartmut	Schulz-Knaudt-Str. 13	47259 DU	751064
Wedau	Diana Huber	Zu den Erlen 74	47269 DU	7297293
Bissingheim	Lieske, Dieter	Ellernbruch 50	47279 DU	719389
Wanheimerort	Prüßmann, Friedrich	Beguinenstr. 75	47228 DU	02065/24300
Hochfeld-Süd	Peters, Theo	Düsseld. Landstr. 70	47249 DU	706302
Hochfeld-Nord	Haesters, Judith	Dickelsbachstr. 36	47053 DU	666655
Stadtmitte	Reinschmidt, Stefan	Sonnenwall 45	47051 DU	2983939
Neudorf	Zander, Susanne	Derffingerstr. 20	47057 DU	3634311
Duisern	Weis, Petra	Hansastr. 38	47058 DU	342608
Neuenkamp/Kaßlerfeld				
	Osenger, Manfred	Rheinbergerstr.14a	47059 DU	312455
Ruhrort	Abel, Jens	Weinhagenstr. 3	47119 DU	85143
Laar	Kaiser, Manfred	Friesenstr. 11	47119 DU	81272
Beeck	Pohle, Silvia	Reichenberger Str. 9	47166 DU	553090
Beeckerwerth	Kempin Elsbeth	Walprozheimer 30	47139 DU	84946
Meiderich	Sagurna, Bruno	Lösörter Str. 43	47137 DU	436775
Obermeiderich	Nüse, Theo,	Albrechtstr. 3	47138 DU	422548
Marxloh/Fahrn	Slykers, Manfred	Grillostr. 14	47169 DU	590201
Alt-Hamborn	Hajdenik, Joachim	Wittbruchstr. 6	47167 DU	580870
Neumühl	Blumenthal Heiko	Brunostr. 10	47167 DU	584807
Röttgersbach	Börner, Frank	Pfälzer Str. 8	47169 DU	804338
Bruckhausen/Ost.	Eickmanns, Herbert	Möhlenkampstr. 136	47139 DU	466290
Rumeln/Kaldenh.	Kuckling, Paul	Zum Kuckeshof 79	47119 DU	01748438541
Homberg	Özdemir, Mahmut	Asberger Str. 37	47198 DU	02066/36537
Baerl	Bosch, Hans Gerd	Hermann-Löns-Str. 2a	47199 DU	02841/80424
Walsum	Plückelmann, Heinz	Wolfgangstr. 4	47178 DU	475794
Bergheim	Bluhm Dietmar	Burgfeld 99	47228 DU	02065/899300
Friemersheim	Schütten Rainer	Im Eck 1	47226 DU	02065/52088
Hochemmerich	Smaczny, Dirk	Ferdinanstr. 15	47228 DU	02065/901888
Asterlagen	Niewald, Werner	Winkelhauser Str. 110	47228 DU	02065/254887

Arbeitsgemeinschaften und ihre Vorsitzenden



Arbeitsgemeinschaft sozialdemokratischer Frauen (AsF)

Stecker, Martina Ludgeristr. 27, 47057 DU, 376032

Arbeitsgemeinschaft für Arbeitnehmerfragen (AfA)

Bischoff, Rainer, Ferdinandstr. 16, 47228 DU, 992750

Arbeitsgemeinschaft für Bildungsfragen (AfB)

Jungsozialisten in der SPD (Juso)

Falszewski, Benedikt, Am Brandenburg 6, 47179 DU, 491963

Arbeitsgemeinschaft der Selbständigen (AGS)

Lisken, Rudi, Freiherr-vom-Stein-Str. 5, 47229 DU, 02065/41687

Arbeitsgemeinschaft der Juristen (AsJ)

Herzberg, Sonja, Kantstr. 60, 47166 DU, 5186667

Arbeitsgemeinschaft im Gesundheitsbereich (ASG)

Thierfeld, Volker, Rückstr. 67, 47167 DU, 558313

Arbeitsgemeinschaft der Senioren (60 plus)

Henkel, Heinz, Martinstr. 29, 47058 DU, 349344



Arbeitskreise und ihre Vorsitzenden

Arbeitskreis Europa

Timmer, Brigitte	Carpstr. 3	47119 DU	0211/8964526
------------------	------------	----------	--------------

Arbeitskreis Energie und Umwelt

Falszewski, Benedikt	Am Brandenburg 6	47179 DU	015122332533
----------------------	------------------	----------	--------------

Arbeitskreis Sport

Kann, Charlotte	Saarner Str. 6	47269 DU	760491
-----------------	----------------	----------	--------

Netzwerk Migration

Idik, Ercan	Burgweg 21	47259 DU	781162
-------------	------------	----------	--------

Internet:

SPD - Duisburg
SPD - Ratsfraktion
SPD - NRW
SPD - Berlin
Jusos - Duisburg

www.spd-duisburg.de
www.spd-ratsfraktion.de
www.nrwspd.de
www.spd.de
www.jusos-duisburg.de

Email:

Info@spd-duisburg.de
Jusos.Duisburg@spd.de

